



نصب اندپوینت

دسترسی به پیش رو مراحل نصب نسخه تحت شبکه کوئیک هیل با عنوان اندپوینت را گام به گام به صورت شماتیک نمایش می دهد. برای نصب مراحل زیر را دنبال نمایید:



با کلیک بر روی لینک **Install Endpoint Security** ، تصویر زیر نمایش داده می شود:



اطلاعات این صفحه مربوط به معرفی اندپوینت میباشد. برای ادامه بر روی دکمه **Next** کلیک کنید.



پس از قرائت توافقتنامه حفظ قوانین کپی رایت باید گزینه **I Agree** را انتخاب و بر روی **Next** کلیک نمود.



در این مرحله باید مسیر نصب برنامه تعیین شود که می‌توان همان مسیر پیش‌فرض را انتخاب و **Next** را فشرد.

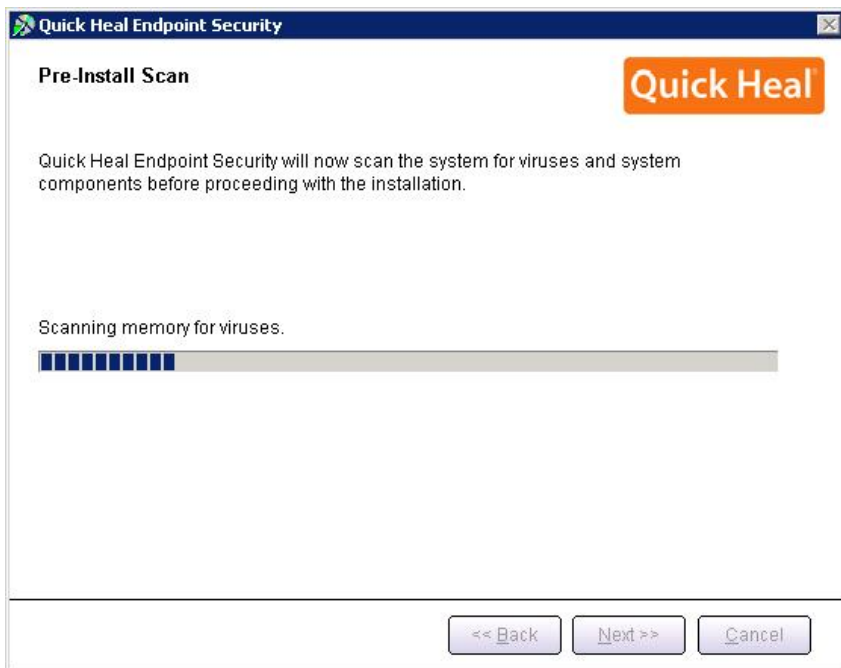

مرحله اسکن و ویروس یابی پیش از نصب حافظه کامپیوتر نمایش داده می شود.

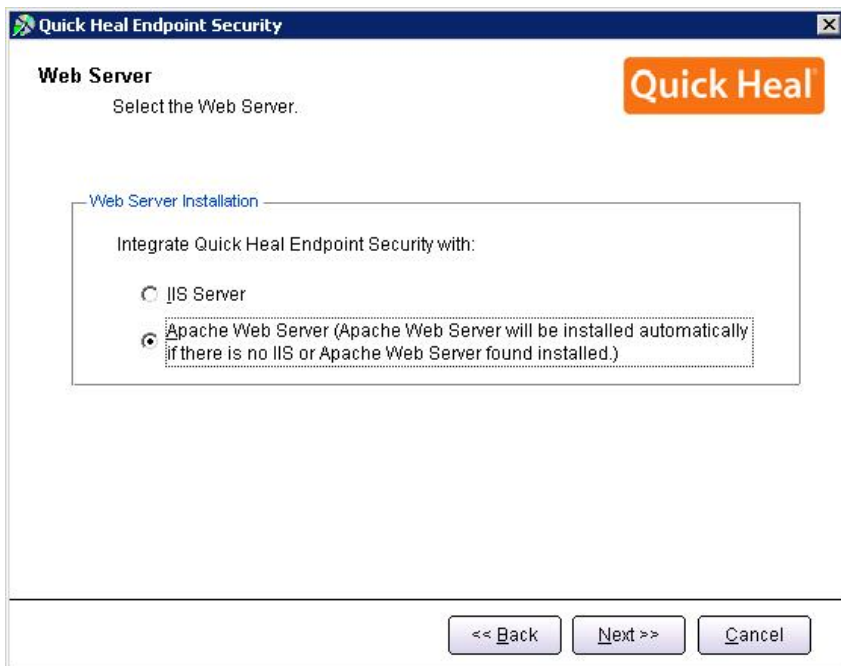

بر روی یکی از گزینه ها کلیک نمایید (ترجیحاً بر روی **Apache** نصب شود). نصب **Apache** بصورت خودکار همراه با اندپوینت نصب می‌شود. بر روی **Next** کلیک نمایید.

[در صورتی که مایلید از **IIS** استفاده نمایید و **IIS Server** بر روی سیستم شما نصب نیست، باید از مسیر **Control Panel/Add or Remove Programs/Add or Remove Components/ Internet Information Services(IIS)** انجام گیرد. سپس برنامه مجدداً اجرا گردد.]



Quick Heal Endpoint Security
✕

Quick Heal

Server Information

Provide the server details.

Provide the domain name or IP Address of the target Server where Quick Heal Endpoint Security will be installed. Specify the HTTP port and SSL port.

Server Information

Domain Name

IP Address

HTTP

HTTP Port:

SSL

Enable Secure Socket Layer

SSL Port:

این مرحله تنظیمات مربوط به اطلاعات سرور (ترجیحاً بر روی نام سرور نصب شود) و پورت های HTTP و SSL می باشد، در صورتی که پورت های فوق در شبکه شما استفاده می شوند، آنها را تغییر دهید، در غیر این صورت پیش فرض را تایید نموده و بر روی **Next** کلیک نمایید.

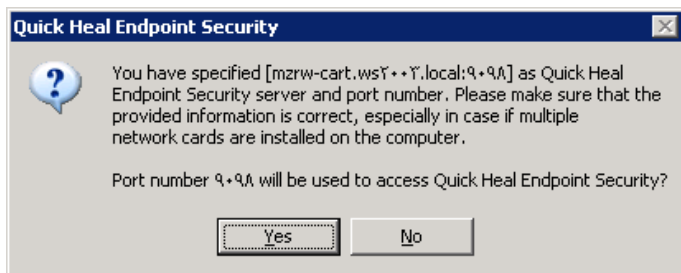

برای تأیید اطلاعات فوق، بر روی دکمه **Yes** کلیک نمایید.



Quick Heal Endpoint Security

Proxy Settings

Provide proxy settings if any.

If you are using a proxy to connect to the Internet then provide the proxy information. Quick Heal Endpoint Security requires these information to register and download the updates.

Proxy Settings

Enable Proxy Settings

Proxy Type: HTTP proxy

Proxy Server: 192.168.2.1

Port: 8080

Authenticate to connect through Proxy

User Name: |

Password:

<< Back Next >> Cancel

این مرحله انجام تنظیمات مربوط به پراکسی جهت دسترسی به اینترنت می باشد. در صورتی که نحوه دسترسی به اینترنت از طریق پروکسی باشد، تنظیمات Proxy خود را اعمال نموده و **Next** را بفشارید.



Quick Heal Endpoint Security
✕

Client Installation Settings

Specify the path of the client computer where Quick Heal has to be deployed. Please make sure that the path you are specifying is correct. These changes can not be modified once the Quick Heal Endpoint Security installation is completed.

Installation settings

Specify one of the following variables for setting the client installation path. If you do not wish to use the default variables then provide the specific installation path.

%BOOTDRIVE%: The Boot drive of the system.
 %PROGRAMFILES%: The location of Program Files folder.

%PROGRAMFILES%\Quick Heal\Quick Heal

Specify a port number to be used for Server and Client communications and management. The specified port number should not have conflicts with network environment or applications, otherwise choose different port.

Client Agent Communication Port:

<< Back
Next >>
Cancel

این صفحه تعیین پورت مربوط به ارتباط کلاینتها با سرور اندپوینت آنتی ویروس است. در صورتی که پورتهای فوق آزاد می باشند، پیش فرض را انتخاب و **Next** را بفشارید.

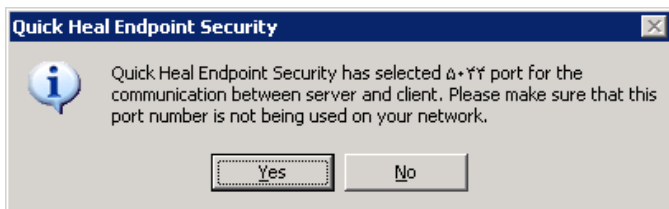

تایید پورت تعیین شده



Quick Heal Endpoint Security

Authentication
Prevent unauthorized access.

Specify Administrator password to access Quick Heal Endpoint Security Webpage.

Endpoint Security Administrator Password

Password:

Confirm Password:

To protect anti-virus options from being changed without your permission, you can choose to protect it by enabling password protection for the same. Clients will be asked to enter a password every time when they wish to view or change the Options.

Client Password

Password:

Confirm Password:

<< Back Next >> Cancel

تعیین رمز عبور برای نرم افزار مدیریت سرور و دسترسی به تنظیمات کلاینت از سوی کاربر که به صورت متفاوت باید وارد شود.

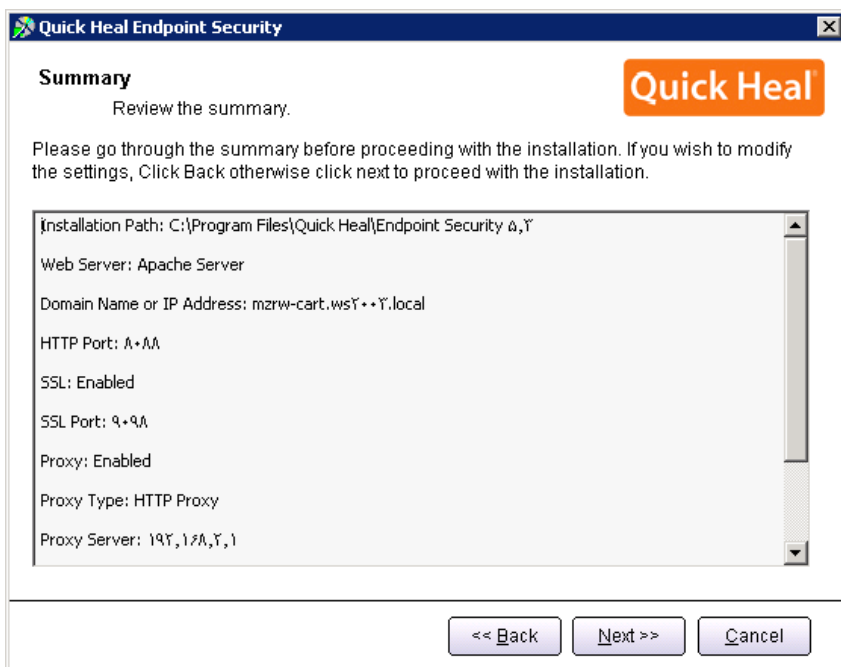

این صفحه خلاصه‌ای از تنظیمات اعمال شده و تایید مراحل کار انجام شده تاکنون را نمایش می‌دهد. برای ادامه بر روی **Next** کلیک کنید.

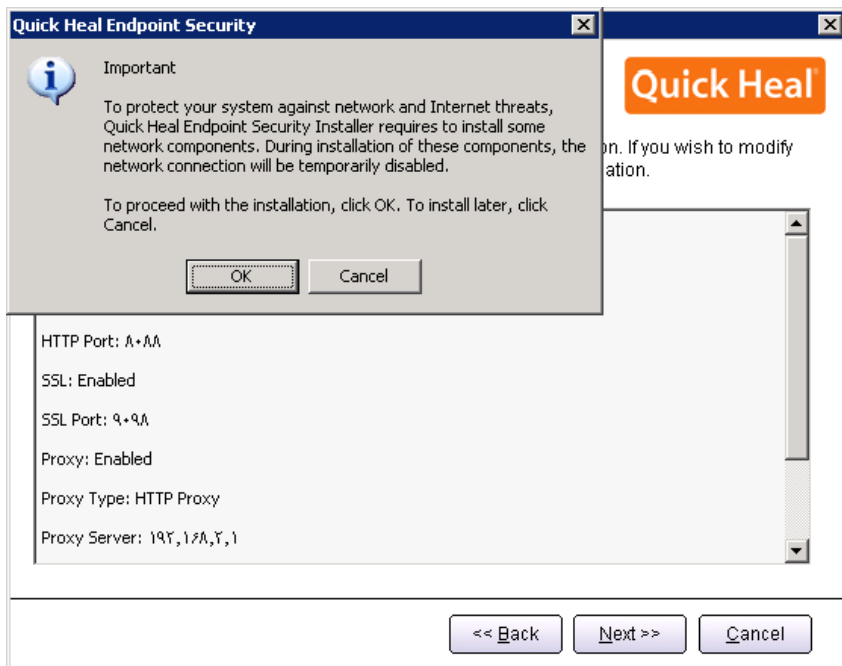

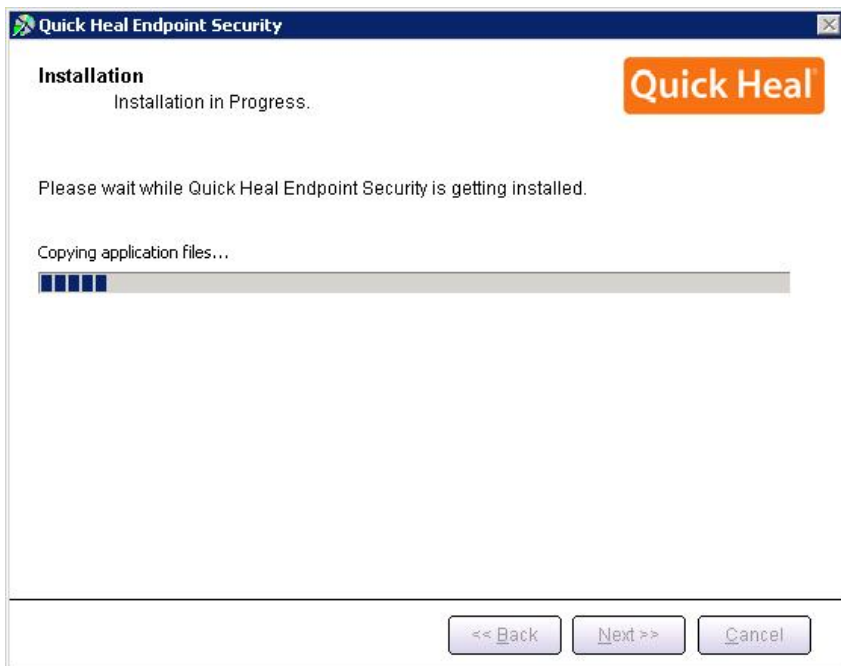

شروع به نصب آنتی ویروس و کپی فایل‌های مورد نیاز

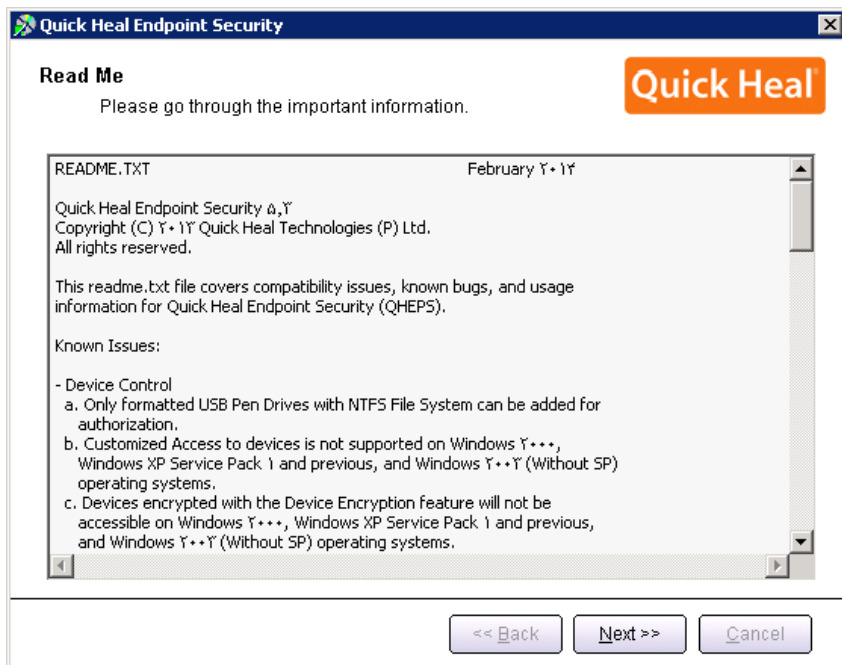

توضیحاتی راجع به اندپوینت، برای ادامه بر روی **Next** کلیک کنید.



خوش آمدگویی و شروع مرحله رجیستر (ثبت)



این صفحه مربوط به تنظیمات دسترسی به اینترنت می باشد، در صورتی که دسترسی اینترنت شما به صورت مستقیم می باشد بر روی **Next** کلیک نمایید. اما اگر از پروکسی برای دسترسی به اینترنت استفاده می کنید بر روی دکمه **Internet Setting...** کلیک نموده و تنظیمات پروکسی را اعمال نموده و پس از تایید بر روی دکمه **Next** کلیک کنید.



تعیین نوع رجیستر : اگر نصب برای اولین بار انجام می‌گیرد گزینه اول انتخاب شود و چنانچه قبلاً کوویک هیل رجیستر شده بود و برای فعال سازی مجدد، گزینه دوم انتخاب شود. سپس بر روی **Next** کلیک نمایید.



Quick Heal Admin Console Registration Wizard

Activation Information.
Fields marked with asterisk (*) are compulsory.

Registration Information

*Serial Number: [] - [] - [] - []
Registering this serial number for the first time.

Purchased from: []

Register for: Company Use

Name: []

< Back Next > Cancel

Serial Number:

ورود شماره سریال خریداری شده

Purchased from:

Fanoos ICT Co

Name:

نام سازمان / شرکت خریدار

اطلاعات فوق را کامل نموده و بر روی **Next** کلیک کنید. در صفحه بعد اطلاعات تکمیلی مربوط به رجیستر ظاهر می گردد که پس از تکمیل و تایید، مراحل کار خاتمه می یابد.

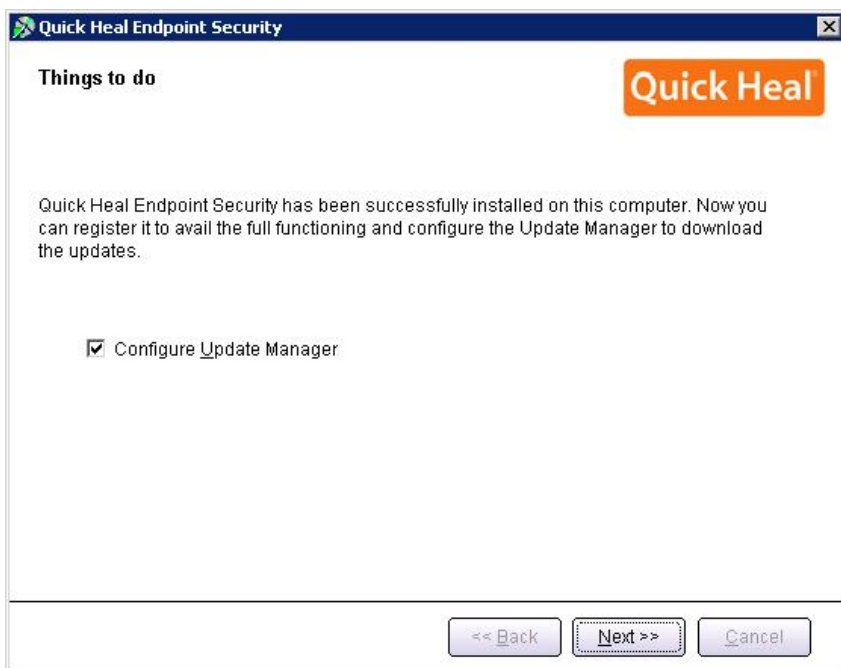

برای رجیستر کردن، سیستم باید به اینترنت متصل باشد. (برای مراکز حساس که امکان اتصال به اینترنت را ندارند، با نماینده کوئیک هیل در ایران تماس بگیرید)

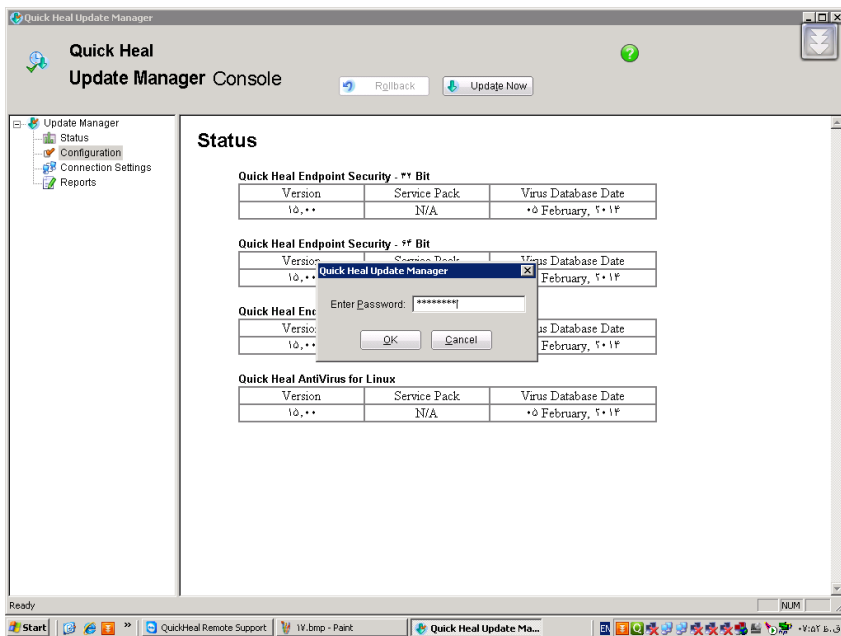

این قسمت مربوط به تنظیمات نرم افزار Update Manager می باشد که جهت ورود به تنظیمات می بایست رمز عبور نرم افزار اندپوینت وارد شود

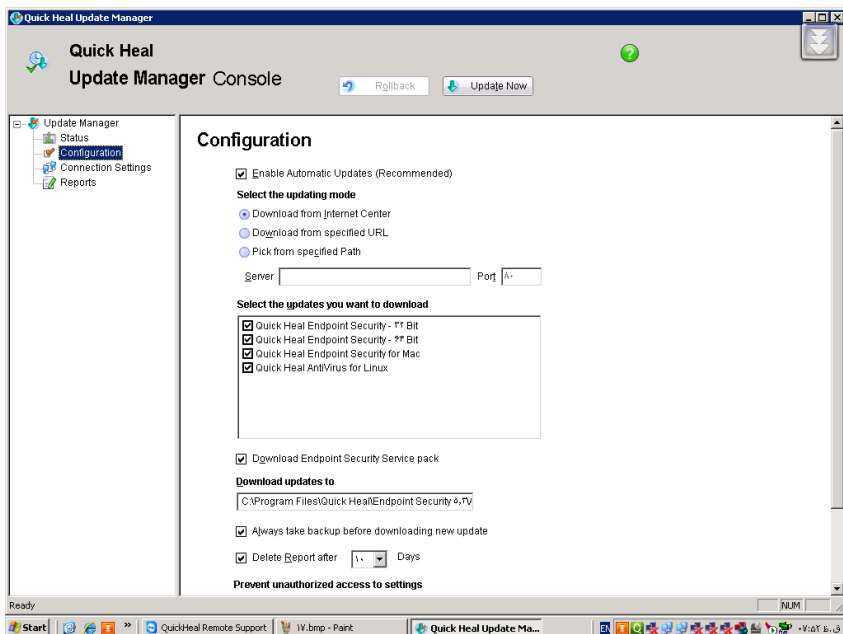



- تنظیمات مربوط به مدیریت آپدیت می باشد که این تنظیمات شامل موارد زیر می باشد:
- گرفتن آپدیت بصورت خودکار
 - انتخاب نوع آپدیت: آپدیت را از اینترنت یا از آدرس خاص از کامپیوتر دیگر در شبکه محلی دریافت کند.
 - انتخاب نوع محصول برای آپدیت
 - انتخاب مسیر ذخیره فایل های آپدیت
 - بکاپ گرفتن از آپدیت های قبلی، قبل از گرفتن آپدیت جدید
 - حذف گزارش دریافت Update بعد از تعداد روز انتخاب شده
 - تغییر کلمه رمز عبور



صفحه نهایی را نشان می‌دهد که نصب با موفقیت به پایان رسید.